



**KABUPATEN BADUNG**

**RENCANA KERJA TAHUNAN  
(RKT)  
TAHUN 2022 PERUBAHAN**

**DINAS PERTANIAN DAN PANGAN  
KABUPATEN BADUNG**

**PUSAT PEMERINTAHAN KABUPATEN BADUNG "MANGUPRAJA MANDALA"**  
Jalan Raya Sempidi, Mengwi, Badung – Bali Gedung Unit 11 Lt. 1  
Telp . 0361 – 9009414, 9009410, Fax 0361 - 9009412

## KATA PENGANTAR

Puji dan syukur kami panjatkan kehadapan Ida Sang Hyang Widhi Wasa/Tuhan Yang Maha Esa, karena berkat Asung Kerta Wara NugrahaNya Rencana Kinerja Tahunan Dinas Pertanian dan Pangan Kabupaten Badung Tahun 2022 Perubahan dapat diselesaikan. Rencana Kerja Tahun 2022 Perubahan mengacu dan melanjutkan dari Renstra 2021-2026 berdasarkan berbagai pertimbangan kondisi daerah dan sektoral.

Rencana Kinerja ini berdasarkan Renstra Dinas Pertanian dan pangan yang merupakan suatu dokumen pernyataan kinerja untuk mewujudkan target kinerja tertentu berdasarkan pada sumber daya yang dimiliki instansi. Dengan Rencana Kinerja ini diharapkan Dinas Pertanian dan Pangan Kabupaten Badung mampu mewujudkan kinerja yang diharapkan. RKT Dinas Pertanian dan Pangan Kabupaten Badung memuat sasaran yang hendak dicapai Tahun 2022 yang dilengkapi dengan indikator kinerja dengan target capaian Tahun 2022 Perubahan.

Kami berharap semoga Rencana Kinerja Tahunan ini bermanfaat dan dapat dijadikan acuan dan bahan penyelenggaraan Pemerintahan khususnya pada Dinas Pertanian dan Pangan Kabupaten Badung.

Mangupura, September 2022

Kepala Dinas Pertanian dan Pangan  
Kabupaten Badung,

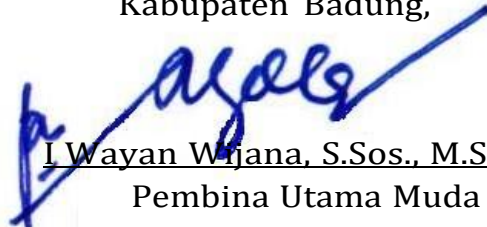

I Wayan Wijana, S.Sos., M.Si.  
Pembina Utama Muda  
NIP. 19671004 198812 1 001

## DAFTAR ISI

	<i>Hal</i>
<b>Kata Pengantar</b> .....	i
<b>Daftar Isi</b> .....	ii
<b>BAB I PENDAHULUAN</b> .....	1
A. Latar Belakang.....	1
B. Struktur Organisasi Pemerintah Kabupaten Badung.....	1
<b>BAB II RENCANA PEMBANGUNAN JANGKA MENENGAH DAERAH</b> .....	3
A. Visi.....	3
B. Misi.....	3
C. Tujuan .....	4
D. Sasaran.....	4
<b>BAB III Komponen Rencana Kinerja Tahunan</b> .....	5
A. Sasaran Strategis.....	5
B. Indikator Kinerja.....	6
C. Rencana Kerja Tahunan .....	7
<b>BAB IV Penutup</b> .....	13
Lampiran	

# **BAB I**

## **PENDAHULUAN**

### **A. Latar Belakang**

Rencana Kinerja Tahunan (RKT) merupakan proses penjabaran lebih lanjut dari sasaran dan program yang telah ditetapkan dalam rencana strategik (renstra) yang mencakup periode tahunan. RKT menggambarkan rancangan kegiatan tahunan yang akan dilaksanakan oleh instansi pemerintah dan indikator kinerja beserta target-targetnya berdasarkan program, kebijakan, dan sasaran yang telah ditetapkan dalam rencana strategis. Rencana Kerja Tahunan ditetapkan untuk seluruh indikator kinerja yang ada pada tingkat sasaran dan kegiatan. Target kinerja tersebut merupakan komitmen bagi instansi untuk mencapainya dalam satu periode tahunan. Informasi yang termuat dalam rencana kinerja antara lain: sasaran yang ingin dicapai pada periode yang bersangkutan; indikator kinerja sasaran dan targetnya; program, kegiatan serta kelompok indikator kinerja dan targetnya; serta keterangan yang antara lain menjelaskan keterkaitan kegiatan dengan sasaran, kebijakan dan programnya, serta keterkaitan dengan kegiatan-kegiatan yang dilaksanakan oleh instansi.

Adapun tujuan penyusunan Rencana Kinerja Tahunan adalah sebagai acuan bagi Dinas Pertanian dan Pangan dalam menyusun rencana anggaran OPD.

### **B. Struktur Organisasi**

Berdasarkan Peraturan Bupati Badung Nomor 33 Tahun 2021 tentang Kedudukan, Susunan Organisasi, Tugas Dan Fungsi, Serta Tata Kerja Perangkat Daerah, Susunan Organisasi Dinas Pertanian dan Pangan Kabupaten Badung yang dipimpin seorang Kepala Dinas terdiri atas :

1. Sekretariat terdiri atas :
  - a. Sub Bagian Umum dan Keuangan;
  - b. Sub Bagian Kepegawaian; dan

- c. Sub Bagian Perencanaan dan Pelaporan
2. Bidang Prasarana dan Sarana Pertanian terdiri atas :
    - a. Seksi Lahan dan Air;
    - b. Seksi Pembiayaan, Alat dan Mesin Pertanian; dan
    - c. Seksi Penyediaan Benih/Bibit Tanaman, Pupuk dan Pestisida;
  3. Bidang Tanaman Pangan dan Hortikultura terdiri atas :
    - a. Seksi Perbenihan, dan Perlindungan Tanaman Pangan dan Hortikultura;
    - b. Seksi Produksi Tanaman Pangan dan Hortikultura; dan
    - c. Seksi Pengolahan dan Pemasaran Hasil Tanaman Pangan dan Hortikultura
  4. Bidang Perkebunan terdiri dari :
    - a. Seksi Perbenihan dan Perlindungan Tanaman;
    - b. Seksi Produksi Perkebunan; dan
    - c. Seksi Pengolahan dan Pemasaran Hasil Perkebunan;
  5. Bidang Peternakan terdiri dari :
    - a. Seksi Produksi Peternakan;
    - b. Seksi Teknologi dan Pakan Ternak; dan
    - c. Seksi Pengolahan dan Pemasaran.;
  6. Bidang Kesehatan Hewan terdiri dari :
    - a. Seksi Pengamatan dan Penyidikan Penyakit Hewan;
    - b. Seksi Pelayanan Kesehatan Hewan; dan
    - c. Seksi Kesehatan Masyarakat Veteriner;
  7. Bidang Pangan dan Penyuluhan terdiri atas :
    - a. Seksi Penganekaragaman, Konsumsi dan Keamanan Pangan;
    - b. Seksi Distribusi dan Ketersediaan Pangan; dan
    - c. Seksi Kelembagaan Petani, Penyuluh dan Sumber Daya Manusia Pertanian.
  8. Unit Pelaksana Teknis
  9. Kelompok Jabatan Fungsional

Selanjutnya Struktur Organisasi Dinas Pertanian dan Pangan Kabupaten Badung dapat dilihat dalam Gambar 2.1.

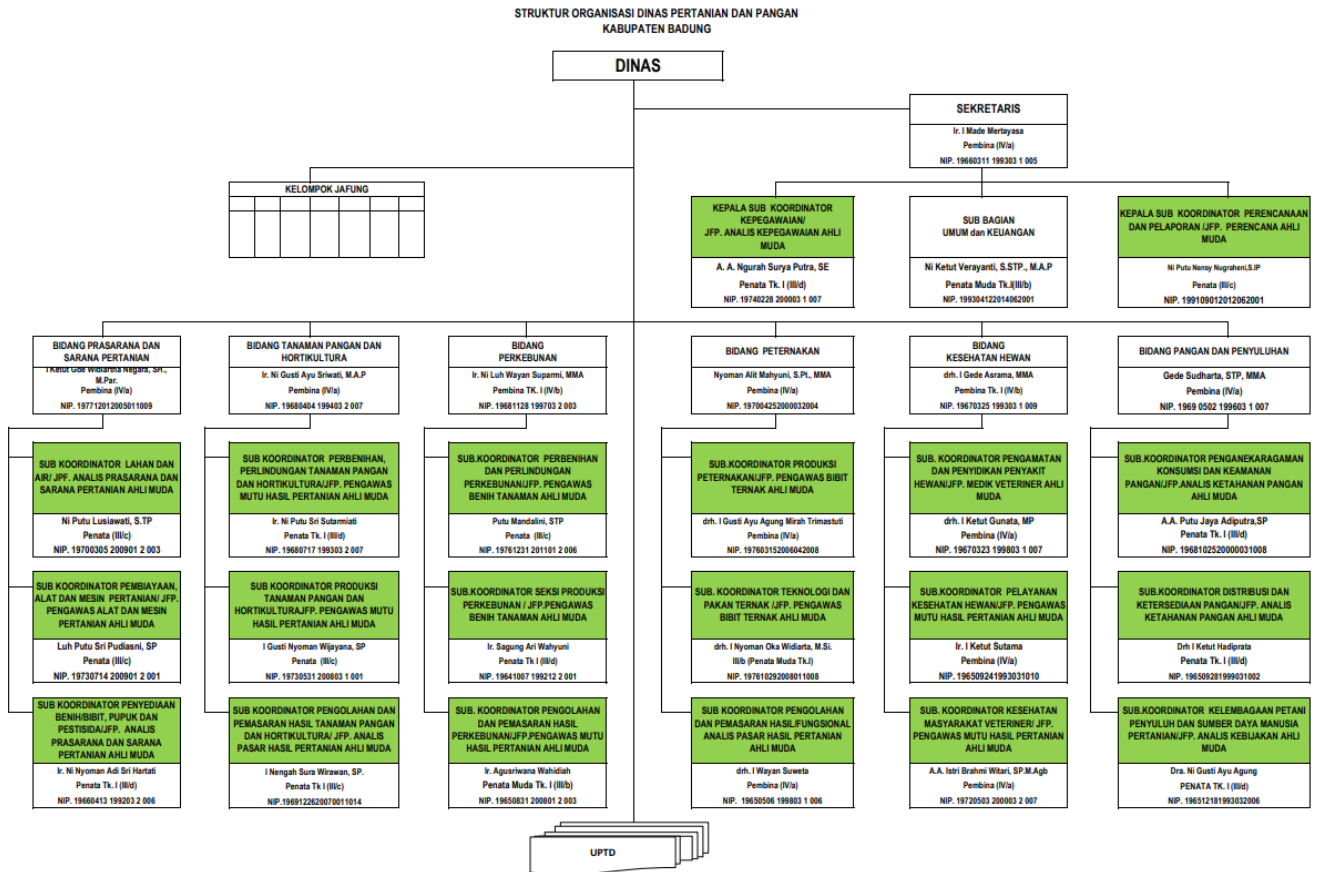

## **BAB II**

### **RENCANA PEMBANGUNAN JANGKA MENENGAH DAERAH**

#### **A. Visi**

Visi Kabupaten Badung disampaikan oleh Bupati dan Wakil Bupati terpilih periode 2021 – 2026 dalam rangka penyelenggaraan pemerintahan, pelaksanaan pembangunan dan pelayanan masyarakat secara sinergis, terarah dan terencana di Kabupaten Badung.

Adapun visi Kabupaten Badung adalah : “Melanjutkan Kebahagiaan Masyarakat Badung Melalui Pembangunan Yang Berlandaskan Tri Hita Karana”.

Visi tersebut mengandung makna bahwa Kabupaten Badung dengan potensi besar dan keragaman yang tinggi, harus mampu dibangun menuju masyarakat yang damai dan sejahtera dalam kebersamaan berlandaskan falsafah Tri Hita Karana.

#### **B. Misi**

Untuk mewujudkan visi tersebut di atas, maka ditempuh melalui 9 (Sembilan) Misi pembangunan jangka menengah Kabupaten Badung Tahun 2021-2026 sebagai berikut :

1. Memperkokoh Kerukunan Hidup Bermasyarakat Dalam Bingkai Keragaman Adat, Budaya dan Agama.
2. Meningkatkan Kualitas Tata Kelola Pemerintahan Berdasarkan Prinsip Good Governance dan Clean Government yang Berbasis Teknologi Informasi dan Komunikasi.
3. Mewujudkan Tatanan Masyarakat yang Tertib, Taat Azas Serta Menjunjung Tinggi Penegakan Hukum dan Hak Asasi Manusia (HAM).
4. Memantapkan Kreativitas Seni dan Budaya Masyarakat yang Berorientasi Pada Pelestarian Kearifan Lokal.

5. Meningkatkan Kualitas Sumber Daya Manusia yang Berlandaskan Pada Penguatan Pendidikan, Kesehatan dan Perekonomian Masyarakat.
6. Pemberdayaan Ekonomi Kreatif dan Usaha Mikro Kecil dan Menengah (UMKM) Berdasarkan Potensi Wilayah dan Masyarakat.
7. Meningkatkan Kebahagiaan Masyarakat Melalui Sistem Jaminan Sosial yang Komprehensif.
8. Memperkuat Sinergi Pariwisata Dengan Pertanian yang Berorientasi Kepada Agroindustri dan Pelestarian Sumber Daya Alam.
9. Meningkatkan Daya Saing Daerah yang Berbasis Kreativitas dan Inovasi.

Dari 9 (sembilan) misi tersebut Dinas Pertanian dan Pangan menjadi pengampu Misi Ke-8 bersama dengan Dinas Pariwisata

### **C. Tujuan**

Sebagai penjabaran lebih lanjut dari Visi, Misi, Tujuan, Sasaran, Strategi dan Kebijakan Bupati yang tertuang dalam Rencana Pembangunan Jangka Menengah Daerah (RPJMD) Semesta Berencana Tahun 2021 – 2026, Dinas Pertanian dan Pangan Kabupaten Badung menjabarkan lebih rinci ke dalam Rencana Strategis (Renstra) 2021 – 2026 yang juga berisi Tujuan, Sasaran, Strategi dan Kebijakan.

Tujuan mengindikasikan target yang ingin dicapai dalam jangka menengah biasanya 5 (lima) tahun, sedangkan sasaran adalah target yang ingin dicapai 1 tahun yang hasilnya dapat diuji/diukur lewat program/kegiatan yang telah ditetapkan. Dinas Pertanian dan Pangan Kabupaten Badung dalam melaksanakan tugas mendukung pencapaian



Misi ke-8 Bupati terpilih, kemudian diuraikan lebih lanjut dalam formula tujuan dan sasaran sebagai berikut :

**Misi 8 : Memperkuat Sinergi Pariwisata Dengan Pertanian yang Berorientasi Kepada Agroindustri dan Pelestarian Sumber Daya Alam**

Tujuan dan sasaran Renstra yang di gunakan adalah sebagai berikut :

- Tujuan** : Terwujudnya ketahanan pangan masyarakat
- Indikator** : Indeks Ketahanan Pangan

**D. Sasaran**

Untuk mewujudkan misi yang ingin dicapai dalam kurun waktu 5 (lima) tahun, maka Dinas Pertanian dan Pangan menetapkan sasaran yang ingin dicapai sebagai berikut :

- Sasaran 1** : **Meningkatnya Produksi Pangan Strategis**
- Indikator** : % Peningkatan Produksi Pangan Strategis
- Sasaran 2** : **Optimalisasi Pemanfaatan Lahan**
- Indikator** : Indeks Pertanaman
- Sasaran 3** : **Meningkatnya Pola Konsumsi Pangan**
- Indikator** : Skor PPH
- Sasaran 4** : **Meningkatnya Pelayanan Bidang Pertanian**
- Indikator** : Indeks RB (Reformasi Birokrasi)

Untuk lebih jelasnya tujuan, sasaran dan indikator sasaran dapat dilihat pada tabel di bawah ini:

SASARAN RENSTRA	INDIKATOR	FORMULA	SATUAN	TARGET				
				2022	2023	2024	2025	2026
Meningkatnya Produksi Pangan Strategis	Persentase (%) Peningkatan Produksi Pangan Strategis	Selisih Produksi Pangan Strategis Tahun sekarang dengan Tahun sebelumnya di bagi Tahun sebelumnya	Persen	0,15%	0,15%	0,20%	0,20%	0,25%

		dikali 100%						
Optimalisasi Pemanfaatan Lahan	Indeks Pertanaman (IP)	$\frac{\text{Luas Tanam}}{\text{Luas Laha}} \times 100$		2,08	2,082	2,084	2,086	2,087
Meningkatnya Pola Konsumsi Pangan	Skor Pola Pangan Harapan (PPH)	Skor PPH = skor PPH kelompok padi – padian + ... + skor PPH kelompok lain.		95,97	95,98	95,99	96,00	96,01
Meningkatnya Pelayanan Bidang Pertanian	Indeks RB (Reformasi Birokrasi)	Evaluasi penilaian terhadap 8 area perubahan sesuai dengan Permenpanrb No. 14 Tahun 2014		24,95	24,96	24,97	24,98	25,00

**BAB III**  
**KOMPONEN RENCANA KINERJA TAHUNAN**

**A. Sasaran Strategis**

Sasaran Strategis Dinas Pertanian dan Pangan Kabupaten Badung merupakan penjabaran dari sasaran Pemerintah Kabupaten Badung yang termuat dalam RPJMD Kabupaten Badung Tahun 2021 – 2026. Adapun Tujuan dan sasaran strategisnya adalah seperti tabel berikut :

<b>TUJUAN RENSTRA</b>	<b>SASARAN RENSTRA</b>	<b>INDIKATOR</b>
Terwujudnya Ketahanan Pangan Masyarakat	Meningkatnya Produksi Pangan Strategis	Persentase (%) Peningkatan Produksi Pangan Strategis
	Optimalisasi Pemanfaatan Lahan	Indeks Pertanaman (IP)
	Meningkatnya Pola Konsumsi Pangan	Skor Pola Pangan Harapan (PPH)
	Meningkatnya Pelayanan Bidang Pertanian	Indeks RB (Reformasi Birokrasi)

**B. Indikator Kinerja Utama**

Dalam melaksanakan dan mewujudkan sasaran Dinas Pertanian dan Pangan Kabupaten Badung pada Tahun 2022 maka telah disusun indikator yang dapat digunakan untuk mengukur pencapaian sasaran pada Tahun 2022. Adapun Indikator Kinerja Utama tersebut dapat dilihat pada tabel berikut :

<b>TUJUAN RENSTRA</b>	<b>SASARAN RENSTRA</b>	<b>INDIKATOR</b>	<b>FORMULA</b>	<b>SATUAN</b>	<b>TARGET</b>
					<b>2022</b>
Terwujudnya Ketahanan Pangan Masyarakat	Meningkatnya Produksi Pangan Strategis	Persentase (%) Peningkatan Produksi Pangan Strategis	Selisih Produksi Pangan Strategis Tahun sekarang dengan Tahun sebelumnya di	Persen	0,15%

			bagi Tahun sebelumnya dikali 100%		
	Optimalisasi Pemanfaatan Lahan	Indeks Pertanaman (IP)	$\frac{Luas\ Tanam}{Luas\ Lahan} \times 100$		2,08
	Meningkatnya Pola Konsumsi Pangan	Skor Pola Pangan Harapan (PPH)	Skor PPH = skor PPH kelompok padi – padian + ... + skor PPH kelompok lain.		95,97
	Meningkatnya Pelayanan Bidang Pertanian	Indeks RB (Reformasi Birokrasi)	Evaluasi penilaian terhadap 8 area perubahan sesuai dengan Permenpanrb No. 14 Tahun 2014		24,95

### C. Rencana Kerja Tahun 2022 Perubahan

Untuk mewujudkan Indikator Utama Tahun 2022, maka Dinas Pertanian merancang Program, kegiatan dan Sub Kegiatan. Adapun Tabel rencana kerja dapat dilihat pada Tabel berikut :

**RENCANA KERJA DAN PERUBAHAN ANGGARAN  
SATUAN KERJA PERANGKAT DAERAH**

**Formulir  
RKPA-BELANJA SKPD**

Pemerintah Kabupaten Badung Tahun Anggaran 2022

Organisasi : 3.27.2.09.0.00.10.0000 Dinas Pertanian dan Pangan

REKAPITULASI PERUBAHAN ANGGARAN BELANJA BERDASARKAN PROGRAM DAN KEGIATAN

1	2	3	4	5	Kode	Uraian	Sumber Dana	Lokasi	Jumlah										Bertambah (Berkurang)	
									T-1	T (Sebelum Perubahan)					T (Setelah Perubahan)					
										Belanja Operasi	Belanja Modal	Belanja Tidak Terduga	Belanja Transfer	Jumlah	Belanja Operasi	Belanja Modal	Belanja Tidak Terduga	Belanja Transfer		Jumlah
6	7	8	9	10	11	12	13	14 = (10+11+12+13)	15	16	17	18	19 = (15+16+17+18)	20						
2						<b>URUSAN PEMERINTAHAN WAJIB YANG TIDAK BERKAITAN DENGAN PELAYANAN DASAR</b>														
2	09					<b>URUSAN PEMERINTAHAN BIDANG PANGAN</b>				1,227,134,923	16,846,658	0	0	1,243,981,581	1,227,134,923	16,846,658	0	0	1,243,981,581	
2	09	03				<b>PROGRAM PENINGKATAN DIVERSIFIKASI DAN KETAHANAN PANGAN MASYARAKAT</b>				1,227,134,923	16,846,658	0	0	1,243,981,581	1,227,134,923	16,846,658	0	0	1,243,981,581	
2	09	03	2.01			<b>Penyediaan dan Penyaluran Pangan Pokok atau Pangan Lainnya sesuai dengan Kebutuhan Daerah Kabupaten/Kota dalam rangka Stabilisasi Pasokan dan Harga Pangan</b>				857,339,207	16,846,658	0	0	874,185,865	857,339,207	16,846,658	0	0	874,185,865	
2	09	03	2.01	01		Penyediaan Informasi Harga Pangan dan Neraca Bahan Makanan (Dinas Pertanian dan Pangan)	PENDAPATAN ASLI DAERAH (PAD)	Kab. Badung, Semua Kecamatan, Semua Kelurahan		321,716,673	16,846,658	0	0	338,563,331	321,716,673	16,846,658	0	0	338,563,331	
2	09	03	2.01	02		Penyediaan Pangan Berbasis Sumber Daya Lokal (Dinas Pertanian dan Pangan)	PENDAPATAN ASLI DAERAH (PAD)	Kab. Badung, Semua Kecamatan, Semua Kelurahan		535,622,534	0	0	0	535,622,534	535,622,534	0	0	0	535,622,534	
2	09	03	2.04			<b>Pelaksanaan Pencapaian Target Konsumsi Pangan Perkapita/Tahun sesuai dengan Angka Kecukupan Gizi</b>				369,795,716	0	0	0	369,795,716	369,795,716	0	0	0	369,795,716	

Kode					Uraian	Sumber Dana	Lokasi	Jumlah											Bertambah (Berkurang)
								T-1	T (Sebelum Perubahan)					T (Setelah Perubahan)					
									Belanja Operasi	Belanja Modal	Belanja Tidak Terduga	Belanja Transfer	Jumlah	Belanja Operasi	Belanja Modal	Belanja Tidak Terduga	Belanja Transfer	Jumlah	
1	2	3	4	5	6	7	8	9	10	11	12	13	14 = (10+11+12+13)	15	16	17	18	19 = (15+16+17+18)	20
2	09	03	2.04	02	Pemberdayaan Masyarakat dalam Penganekaragaman Konsumsi Pangan Berbasis Sumber Daya Lokal (Dinas Pertanian dan Pangan)	PENDAPATAN ASLI DAERAH (PAD) DAK Non Fisik - Dana BLPS Dana Insentif Daerah	Kab. Badung, Semua Kecamatan, Semua Kelurahan Kab. Badung, Mengwi, Penarungan Kab. Badung, Petang, Semua Kelurahan Kab. Badung, Petang, Sulangai Kab. Badung, Kuta Utara, Kerobokan Kelod Kab. Badung, Kuta Utara, Kerobokan Kaja		369,795,716	0	0	0	369,795,716	369,795,716	0	0	0	369,795,716	
3					<b>URUSAN PEMERINTAHAN PILIHAN</b>														
3	27				<b>URUSAN PEMERINTAHAN BIDANG PERTANIAN</b>				<b>49,510,371,318</b>	<b>3,229,829,052</b>	<b>0</b>	<b>0</b>	<b>52,740,200,370</b>	<b>49,510,371,318</b>	<b>3,229,829,052</b>	<b>0</b>	<b>0</b>	<b>52,740,200,370</b>	
3	27	01			<b>PROGRAM PENUNJANG URUSAN PEMERINTAHAN DAERAH KABUPATEN/KOTA</b>				<b>34,567,285,580</b>	<b>1,874,891,434</b>	<b>0</b>	<b>0</b>	<b>36,442,177,014</b>	<b>34,567,285,580</b>	<b>1,874,891,434</b>	<b>0</b>	<b>0</b>	<b>36,442,177,014</b>	
3	27	01	2.01		<b>Perencanaan, Penganggaran, dan Evaluasi Kinerja Perangkat Daerah</b>				<b>10,288,094</b>	<b>0</b>	<b>0</b>	<b>0</b>	<b>10,288,094</b>	<b>10,288,094</b>	<b>0</b>	<b>0</b>	<b>0</b>	<b>10,288,094</b>	
3	27	01	2.01	01	Penyusunan Dokumen Perencanaan Perangkat Daerah (Dinas Pertanian dan Pangan)	PENDAPATAN ASLI DAERAH (PAD)	Kab. Badung, Mengwi, Sempidi		5,833,928	0	0	0	5,833,928	5,833,928	0	0	0	5,833,928	
3	27	01	2.01	07	Evaluasi Kinerja Perangkat Daerah (Dinas Pertanian dan Pangan)	PENDAPATAN ASLI DAERAH (PAD)	Kab. Badung, Mengwi, Sempidi		4,454,166	0	0	0	4,454,166	4,454,166	0	0	0	4,454,166	
3	27	01	2.02		<b>Administrasi Keuangan Perangkat Daerah</b>				<b>31,299,952,996</b>	<b>0</b>	<b>0</b>	<b>0</b>	<b>31,299,952,996</b>	<b>31,299,952,996</b>	<b>0</b>	<b>0</b>	<b>0</b>	<b>31,299,952,996</b>	

Kode					Uraian	Sumber Dana	Lokasi	Jumlah											Bertambah (Berkurang)
								T-1	T (Sebelum Perubahan)					T (Sesudah Perubahan)					
									Belanja Operasi	Belanja Modal	Belanja Tidak Terduga	Belanja Transfer	Jumlah	Belanja Operasi	Belanja Modal	Belanja Tidak Terduga	Belanja Transfer	Jumlah	
1	2	3	4	5	6	7	8	9	10	11	12	13	14 = (10+11+12+13)	15	16	17	18	19 = (15+16+17+18)	20
3	27	01	2.02	01	Penyediaan Gaji dan Tunjangan ASN (Dinas Pertanian dan Pangan)	Dana Transfer Umum-Dana Alokasi Umum	Kab. Badung, Mengwi, Sempidi		31,299,952,996	0	0	0	31,299,952,996	31,299,952,996	0	0	0	31,299,952,996	
<b>3</b>	<b>27</b>	<b>01</b>	<b>2.05</b>		<b>Administrasi Kepegawaian Perangkat Daerah</b>				<b>2,383,413</b>	<b>0</b>	<b>0</b>	<b>0</b>	<b>2,383,413</b>	<b>2,383,413</b>	<b>0</b>	<b>0</b>	<b>0</b>	<b>2,383,413</b>	
3	27	01	2.05	05	Monitoring, Evaluasi, dan Penilaian Kinerja Pegawai (Dinas Pertanian dan Pangan)	PENDAPATAN ASLI DAERAH (PAD)	Kab. Badung, Mengwi, Sempidi		2,383,413	0	0	0	2,383,413	2,383,413	0	0	0	2,383,413	
<b>3</b>	<b>27</b>	<b>01</b>	<b>2.06</b>		<b>Administrasi Umum Perangkat Daerah</b>				<b>604,176,455</b>	<b>0</b>	<b>0</b>	<b>0</b>	<b>604,176,455</b>	<b>604,176,455</b>	<b>0</b>	<b>0</b>	<b>0</b>	<b>604,176,455</b>	
3	27	01	2.06	01	Penyediaan Komponen Instalasi Listrik/Penerangan Bangunan Kantor (Dinas Pertanian dan Pangan)	PENDAPATAN ASLI DAERAH (PAD)	Kab. Badung, Mengwi, Sempidi		10,648,440	0	0	0	10,648,440	10,648,440	0	0	0	10,648,440	
3	27	01	2.06	02	Penyediaan Peralatan dan Perlengkapan Kantor (Dinas Pertanian dan Pangan)	PENDAPATAN ASLI DAERAH (PAD)	Kab. Badung, Semua Kecamatan, Semua Kelurahan		58,954,549	0	0	0	58,954,549	58,954,549	0	0	0	58,954,549	
3	27	01	2.06	03	Penyediaan Peralatan Rumah Tangga (Dinas Pertanian dan Pangan)	PENDAPATAN ASLI DAERAH (PAD)	Kab. Badung, Mengwi, Sempidi		29,246,746	0	0	0	29,246,746	29,246,746	0	0	0	29,246,746	
3	27	01	2.06	04	Penyediaan Bahan Logistik Kantor (Dinas Pertanian dan Pangan)	PENDAPATAN ASLI DAERAH (PAD)	Kab. Badung, Mengwi, Sempidi		378,993,498	0	0	0	378,993,498	378,993,498	0	0	0	378,993,498	
3	27	01	2.06	05	Penyediaan Barang Cetak dan Penggandaan (Dinas Pertanian dan Pangan)	PENDAPATAN ASLI DAERAH (PAD)	Kab. Badung, Mengwi, Sempidi		27,333,222	0	0	0	27,333,222	27,333,222	0	0	0	27,333,222	
3	27	01	2.06	06	Penyediaan Bahan Bacaan dan Peraturan Perundang-undangan (Dinas Pertanian dan Pangan)	PENDAPATAN ASLI DAERAH (PAD)	Kab. Badung, Mengwi, Sempidi		99,000,000	0	0	0	99,000,000	99,000,000	0	0	0	99,000,000	
<b>3</b>	<b>27</b>	<b>01</b>	<b>2.07</b>		<b>Pengadaan Barang Milik Daerah Penunjang Urusan Pemerintah Daerah</b>				<b>0</b>	<b>1,874,891,434</b>	<b>0</b>	<b>0</b>	<b>1,874,891,434</b>	<b>0</b>	<b>1,874,891,434</b>	<b>0</b>	<b>0</b>	<b>1,874,891,434</b>	

Kode					Uraian	Sumber Dana	Lokasi	Jumlah											Bertambah (Berkurang)
								T-1	T (Sebelum Perubahan)					T (Sesudah Perubahan)					
									Belanja Operasi	Belanja Modal	Belanja Tidak Terduga	Belanja Transfer	Jumlah	Belanja Operasi	Belanja Modal	Belanja Tidak Terduga	Belanja Transfer	Jumlah	
1	2	3	4	5	6	7	8	9	10	11	12	13	14 = (10+11+12+13)	15	16	17	18	19 = (15+16+17+18)	20
3	27	01	2.07	06	Pengadaan Peralatan dan Mesin Lainnya (Dinas Pertanian dan Pangan)	PENDAPATAN ASLI DAERAH (PAD)	Kab. Badung, Mengwi, Sempidi		0	1,137,909,034	0	0	1,137,909,034	0	1,137,909,034	0	0	1,137,909,034	
3	27	01	2.07	10	Pengadaan Sarana dan Prasarana Gedung Kantor atau Bangunan Lainnya (Dinas Pertanian dan Pangan)	PENDAPATAN ASLI DAERAH (PAD)	Kab. Badung, Mengwi, Sempidi		0	736,982,400	0	0	736,982,400	0	736,982,400	0	0	736,982,400	
<b>3</b>	<b>27</b>	<b>01</b>	<b>2.08</b>		<b>Penyediaan Jasa Penunjang Urusan Pemerintahan Daerah</b>				<b>1,388,709,151</b>	<b>0</b>	<b>0</b>	<b>0</b>	<b>1,388,709,151</b>	<b>1,388,709,151</b>	<b>0</b>	<b>0</b>	<b>0</b>	<b>1,388,709,151</b>	
3	27	01	2.08	01	Penyediaan Jasa Surat Menyurat (Dinas Pertanian dan Pangan)	PENDAPATAN ASLI DAERAH (PAD)	Kab. Badung, Mengwi, Sempidi		7,000,000	0	0	0	7,000,000	7,000,000	0	0	0	7,000,000	
3	27	01	2.08	02	Penyediaan Jasa Komunikasi, Sumber Daya Air dan Listrik (Dinas Pertanian dan Pangan)	PENDAPATAN ASLI DAERAH (PAD)	Kab. Badung, Semua Kecamatan, Semua Kelurahan Kab. Badung, Mengwi, Sempidi		704,489,958	0	0	0	704,489,958	704,489,958	0	0	0	704,489,958	
3	27	01	2.08	04	Penyediaan Jasa Pelayanan Umum Kantor (Dinas Pertanian dan Pangan)	PENDAPATAN ASLI DAERAH (PAD)	Kab. Badung, Mengwi, Sempidi		677,219,193	0	0	0	677,219,193	677,219,193	0	0	0	677,219,193	
<b>3</b>	<b>27</b>	<b>01</b>	<b>2.09</b>		<b>Pemeliharaan Barang Milik Daerah Penunjang Urusan Pemerintahan Daerah</b>				<b>1,261,775,471</b>	<b>0</b>	<b>0</b>	<b>0</b>	<b>1,261,775,471</b>	<b>1,261,775,471</b>	<b>0</b>	<b>0</b>	<b>0</b>	<b>1,261,775,471</b>	
3	27	01	2.09	02	Penyediaan Jasa Pemeliharaan, Biaya Pemeliharaan, Pajak, dan Perizinan Kendaraan Dinas Operasional atau Lapangan (Dinas Pertanian dan Pangan)	PENDAPATAN ASLI DAERAH (PAD)	Kab. Badung, Mengwi, Sempidi		58,923,000	0	0	0	58,923,000	58,923,000	0	0	0	58,923,000	
3	27	01	2.09	06	Pemeliharaan Peralatan dan Mesin Lainnya (Dinas Pertanian dan Pangan)	PENDAPATAN ASLI DAERAH (PAD)	Kab. Badung, Semua Kecamatan, Semua Kelurahan		1,097,646,167	0	0	0	1,097,646,167	1,097,646,167	0	0	0	1,097,646,167	



Kode					Uraian	Sumber Dana	Lokasi	Jumlah												Bertambah (Berkurang)
								T-1	T (Sebelum Perubahan)					T (Sesudah Perubahan)						
									Belanja Operasi	Belanja Modal	Belanja Tidak Terduga	Belanja Transfer	Jumlah	Belanja Operasi	Belanja Modal	Belanja Tidak Terduga	Belanja Transfer	Jumlah		
1	2	3	4	5	6	7	8	9	10	11	12	13	14 = (10+11+12+13)	15	16	17	18	19 = (15+16+17+18)	20	
3	27	01	2.09	09	Pemeliharaan/Rehabilitasi Gedung Kantor dan Bangunan Lainnya (Dinas Pertanian dan Pangan)	PENDAPATAN ASLI DAERAH (PAD)	Kab. Badung, Semua Kecamatan, Semua Kelurahan		105,206,304	0	0	0	105,206,304	105,206,304	0	0	0	105,206,304		
3	27	02			<b>PROGRAM PENYEDIAAN DAN PENGEMBANGAN SARANA PERTANIAN</b>				<b>9,054,458,966</b>	<b>1,031,590,999</b>	<b>0</b>	<b>0</b>	<b>10,086,049,965</b>	<b>9,054,458,966</b>	<b>1,031,590,999</b>	<b>0</b>	<b>0</b>	<b>10,086,049,965</b>		
3	27	02	2.01		<b>Pengawasan Penggunaan Sarana Pertanian</b>				<b>5,946,849,704</b>	<b>1,031,590,999</b>	<b>0</b>	<b>0</b>	<b>6,978,440,703</b>	<b>5,946,849,704</b>	<b>1,031,590,999</b>	<b>0</b>	<b>0</b>	<b>6,978,440,703</b>		
3	27	02	2.01	01	Pengawasan Penggunaan Sarana Pendukung Pertanian sesuai dengan Komoditas, Teknologi dan Spesifik Lokasi (Dinas Pertanian dan Pangan)	PENDAPATAN ASLI DAERAH (PAD) Dana Insentif Daerah	Kab. Badung, Petang, Belok Sidan Kab. Badung, Petang, Pelaga Kab. Badung, Petang, Pangsan		3,256,094,859	1,031,590,999	0	0	4,287,685,858	3,256,094,859	1,031,590,999	0	0	4,287,685,858		
3	27	02	2.01	02	Pendampingan Penggunaan Sarana Pendukung Pertanian (Dinas Pertanian dan Pangan)	PENDAPATAN ASLI DAERAH (PAD) Dana Insentif Daerah	Kab. Badung, Semua Kecamatan, Semua Kelurahan		2,690,754,845	0	0	0	2,690,754,845	2,690,754,845	0	0	0	2,690,754,845		
3	27	02	2.02		<b>Pengelolaan Sumber Daya Genetik (SDG) Hewan, Tumbuhan, dan Mikro Organisme Kewenangan Kabupaten/Kota</b>				<b>319,636,049</b>	<b>0</b>	<b>0</b>	<b>0</b>	<b>319,636,049</b>	<b>319,636,049</b>	<b>0</b>	<b>0</b>	<b>0</b>	<b>319,636,049</b>		
3	27	02	2.02	01	Penjaminan Kemurnian dan Kelestarian SDG Hewan/Tanaman (Dinas Pertanian dan Pangan)	PENDAPATAN ASLI DAERAH (PAD)	Kab. Badung, Semua Kecamatan, Semua Kelurahan		287,437,416	0	0	0	287,437,416	287,437,416	0	0	0	287,437,416		
3	27	02	2.02	02	Peningkatan Kualitas SDG Hewan/Tanaman (Dinas Pertanian dan Pangan)	PENDAPATAN ASLI DAERAH (PAD)	Kab. Badung, Petang, Belok Sidan		32,198,633	0	0	0	32,198,633	32,198,633	0	0	0	32,198,633		
3	27	02	2.05		<b>Pengendalian dan Pengawasan Penyediaan dan Peredaran Benih/Bibit Ternak, dan Hijauan Pakan Ternak dalam Daerah Kabupaten/Kota</b>				<b>2,787,973,213</b>	<b>0</b>	<b>0</b>	<b>0</b>	<b>2,787,973,213</b>	<b>2,787,973,213</b>	<b>0</b>	<b>0</b>	<b>0</b>	<b>2,787,973,213</b>		

Kode					Uraian	Sumber Dana	Lokasi	Jumlah											Bertambah (Berkurang)
								T-1	T (Sebelum Perubahan)					T (Sesudah Perubahan)					
									Belanja Operasi	Belanja Modal	Belanja Tidak Terduga	Belanja Transfer	Jumlah	Belanja Operasi	Belanja Modal	Belanja Tidak Terduga	Belanja Transfer	Jumlah	
1	2	3	4	5	6	7	8	9	10	11	12	13	14 = (10+11+12+13)	15	16	17	18	19 = (15+16+17+18)	20
3	27	02	2.05	05	Pengendalian Penyediaan Benih/Bibit Ternak dan Hijauan Pakan Ternak (Dinas Pertanian dan Pangan)	PENDAPATAN ASLI DAERAH (PAD)	Kab. Badung, Semua Kecamatan, Semua Kelurahan		2,787,973,213	0	0	0	2,787,973,213	2,787,973,213	0	0	0	2,787,973,213	
3	27	03			<b>PROGRAM PENYEDIAAN DAN PENGEMBANGAN PRASARANA PERTANIAN</b>				<b>2,686,122,332</b>	<b>321,366,619</b>	<b>0</b>	<b>0</b>	<b>3,007,488,951</b>	<b>2,686,122,332</b>	<b>321,366,619</b>	<b>0</b>	<b>0</b>	<b>3,007,488,951</b>	
3	27	03	2.02		<b>Pembangunan Prasarana Pertanian</b>				<b>266,693,156</b>	<b>0</b>	<b>0</b>	<b>0</b>	<b>266,693,156</b>	<b>266,693,156</b>	<b>0</b>	<b>0</b>	<b>0</b>	<b>266,693,156</b>	
3	27	03	2.02	03	Pembangunan, Rehabilitasi dan Pemeliharaan Jalan Usaha Tani (Dinas Pertanian dan Pangan)	PENDAPATAN ASLI DAERAH (PAD)	Kab. Badung, Semua Kecamatan, Semua Kelurahan		39,169,554	0	0	0	39,169,554	39,169,554	0	0	0	39,169,554	
3	27	03	2.02	09	Pembangunan, Rehabilitasi dan Pemeliharaan Prasarana Pertanian Lainnya (Dinas Pertanian dan Pangan)	PENDAPATAN ASLI DAERAH (PAD)	Kab. Badung, Petang, Pelaga		227,523,602	0	0	0	227,523,602	227,523,602	0	0	0	227,523,602	
3	27	03	2.03		<b>Pengelolaan Wilayah Sumber Bibit Ternak dan Rumpun/Galur Ternak dalam Daerah Kabupaten/ Kota</b>				<b>2,419,429,176</b>	<b>321,366,619</b>	<b>0</b>	<b>0</b>	<b>2,740,795,795</b>	<b>2,419,429,176</b>	<b>321,366,619</b>	<b>0</b>	<b>0</b>	<b>2,740,795,795</b>	
3	27	03	2.03	01	Pelestarian dan Pemanfaatan Wilayah Sumber Bibit Ternak dan Rumpun/Galur Ternak (Dinas Pertanian dan Pangan)	PENDAPATAN ASLI DAERAH (PAD)	Kab. Badung, Mengwi, Sobangan		2,419,429,176	321,366,619	0	0	2,740,795,795	2,419,429,176	321,366,619	0	0	2,740,795,795	
3	27	04			<b>PROGRAM PENGENDALIAN KESEHATAN HEWAN DAN KESEHATAN MASYARAKAT VETERINER</b>				<b>1,480,214,452</b>	<b>0</b>	<b>0</b>	<b>0</b>	<b>1,480,214,452</b>	<b>1,480,214,452</b>	<b>0</b>	<b>0</b>	<b>0</b>	<b>1,480,214,452</b>	
3	27	04	2.01		<b>Penjaminan Kesehatan Hewan, Penutupan dan Pembukaan Daerah Wabah Penyakit Hewan Menular Dalam Daerah Kabupaten/Kota</b>				<b>1,215,867,246</b>	<b>0</b>	<b>0</b>	<b>0</b>	<b>1,215,867,246</b>	<b>1,215,867,246</b>	<b>0</b>	<b>0</b>	<b>0</b>	<b>1,215,867,246</b>	
3	27	04	2.01	01	Pengendalian dan Penanggulangan Penyakit Hewan dan Zoonosis (Dinas Pertanian dan Pangan)	PENDAPATAN ASLI DAERAH (PAD) DAK Non Fisik - Dana BLPS	Kab. Badung, Semua Kecamatan, Semua Kelurahan		1,215,867,246	0	0	0	1,215,867,246	1,215,867,246	0	0	0	1,215,867,246	
3	27	04	2.03		<b>Pengelolaan Pelayanan Jasa Laboratorium dan Jasa Medik Veteriner dalam Daerah Kabupaten/Kota</b>				<b>129,462,385</b>	<b>0</b>	<b>0</b>	<b>0</b>	<b>129,462,385</b>	<b>129,462,385</b>	<b>0</b>	<b>0</b>	<b>0</b>	<b>129,462,385</b>	

Kode					Uraian	Sumber Dana	Lokasi	Jumlah											Bertambah (Berkurang)
								T-1	T (Sebelum Perubahan)					T (Sesudah Perubahan)					
									Belanja Operasi	Belanja Modal	Belanja Tidak Terduga	Belanja Transfer	Jumlah	Belanja Operasi	Belanja Modal	Belanja Tidak Terduga	Belanja Transfer	Jumlah	
1	2	3	4	5	6	7	8	9	10	11	12	13	14 = (10+11+12+13)	15	16	17	18	19 = (15+16+17+18)	20
3	27	04	2.03	02	Penyediaan Pelayanan Jasa Medik Veteriner (Dinas Pertanian dan Pangan)	PENDAPATAN ASLI DAERAH (PAD)	Kab. Badung, Semua Kecamatan, Semua Kelurahan		129,462,385	0	0	0	129,462,385	129,462,385	0	0	0	129,462,385	
3	27	04	2.04		<b>Penerapan dan Pengawasan Persyaratan Teknis Kesehatan Masyarakat Veteriner</b>				<b>134,884,821</b>	<b>0</b>	<b>0</b>	<b>0</b>	<b>134,884,821</b>	<b>134,884,821</b>	<b>0</b>	<b>0</b>	<b>0</b>	<b>134,884,821</b>	
3	27	04	2.04	03	Penetapan Pemenuhan Persyaratan Teknis (Dinas Pertanian dan Pangan)	PENDAPATAN ASLI DAERAH (PAD)	Kab. Badung, Abiansemal, Mambal		103,246,689	0	0	0	103,246,689	103,246,689	0	0	0	103,246,689	
3	27	04	2.04	04	Pengujian Laboratorium Kesehatan Masyarakat Veteriner (Dinas Pertanian dan Pangan)	PENDAPATAN ASLI DAERAH (PAD)	Kab. Badung, Semua Kecamatan, Semua Kelurahan		31,638,132	0	0	0	31,638,132	31,638,132	0	0	0	31,638,132	
3	27	05			<b>PROGRAM PENGENDALIAN DAN PENANGGULANGAN BENCANA PERTANIAN</b>				<b>162,619,666</b>	<b>0</b>	<b>0</b>	<b>0</b>	<b>162,619,666</b>	<b>162,619,666</b>	<b>0</b>	<b>0</b>	<b>0</b>	<b>162,619,666</b>	
3	27	05	2.01		<b>Pengendalian dan Penanggulangan Bencana Pertanian Kabupaten/Kota</b>				<b>162,619,666</b>	<b>0</b>	<b>0</b>	<b>0</b>	<b>162,619,666</b>	<b>162,619,666</b>	<b>0</b>	<b>0</b>	<b>0</b>	<b>162,619,666</b>	
3	27	05	2.01	01	Pengendalian Organisme Pengganggu Tumbuhan (OPT) Tanaman Pangan, Hortikultura, dan Perkebunan (Dinas Pertanian dan Pangan)	PENDAPATAN ASLI DAERAH (PAD) Dana Insentif Daerah	Kab. Badung, Mengwi, Semua Kelurahan Kab. Badung, Abiansemal, Semua Kelurahan Kab. Badung, Petang, Semua Kelurahan Kab. Badung, Kuta Utara, Semua Kelurahan		162,619,666	0	0	0	162,619,666	162,619,666	0	0	0	162,619,666	
3	27	07			<b>PROGRAM PENYULUHAN PERTANIAN</b>				<b>1,559,670,322</b>	<b>1,980,000</b>	<b>0</b>	<b>0</b>	<b>1,561,650,322</b>	<b>1,559,670,322</b>	<b>1,980,000</b>	<b>0</b>	<b>0</b>	<b>1,561,650,322</b>	
3	27	07	2.01		<b>Pelaksanaan Penyuluhan Pertanian</b>				<b>1,559,670,322</b>	<b>1,980,000</b>	<b>0</b>	<b>0</b>	<b>1,561,650,322</b>	<b>1,559,670,322</b>	<b>1,980,000</b>	<b>0</b>	<b>0</b>	<b>1,561,650,322</b>	

Kode					Uraian	Sumber Dana	Lokasi	Jumlah											Bertambah (Berkurang)
								T-1	T (Sebelum Perubahan)					T (Setelah Perubahan)					
									Belanja Operasi	Belanja Modal	Belanja Tidak Terduga	Belanja Transfer	Jumlah	Belanja Operasi	Belanja Modal	Belanja Tidak Terduga	Belanja Transfer	Jumlah	
1	2	3	4	5	6	7	8	9	10	11	12	13	14 = (10+11+12+13)	15	16	17	18	19 = (15+16+17+18)	20
3	27	07	2.01	01	Peningkatan Kapasitas Kelembagaan Penyuluhan Pertanian di Kecamatan dan Desa (Dinas Pertanian dan Pangan)	PENDAPATAN ASLI DAERAH (PAD) DAK Non Fisik - Dana BLPS	Kab. Badung, Mengwi, Sobangan Kab. Badung, Abiansemal, Blahkiuh Kab. Badung, Petang, Pelaga Kab. Badung, Kuta Selatan, Jimbaran Kab. Badung, Kuta Utara, Tibubeneng		487,717,377	1,980,000	0	0	489,697,377	487,717,377	1,980,000	0	0	489,697,377	
3	27	07	2.01	02	Pengembangan Kapasitas Kelembagaan Petani di Kecamatan dan Desa (Dinas Pertanian dan Pangan)	PENDAPATAN ASLI DAERAH (PAD)	Kab. Badung, Semua Kecamatan, Semua Kelurahan		269,430,030	0	0	0	269,430,030	269,430,030	0	0	0	269,430,030	
3	27	07	2.01	03	Penyediaan dan Pemanfaatan Sarana dan Prasarana Penyuluhan Pertanian (Dinas Pertanian dan Pangan)	PENDAPATAN ASLI DAERAH (PAD)	Kab. Badung, Semua Kecamatan, Semua Kelurahan		802,522,915	0	0	0	802,522,915	802,522,915	0	0	0	802,522,915	

## **BAB IV**

### **PENUTUP**

Rencana Kinerja Tahunan merupakan penjabaran lebih konkrit dan operasional dari Renstra Dinas Pertanian dan Pangan Kabupaten Badung untuk tahun yang bersangkutan. RKT Dinas Pertanian dan Pangan Kabupaten Badung memuat sasaran dan pencapaian target indikator kinerja utama Tahun 2022. Akhirnya, semoga Rencana Kinerja Tahunan yang telah disusun dapat menjadi panduan yang baik dan memenuhi target yang telah ditetapkan sehingga sasaran Dinas Pertanian dan Pangan dapat tercapai.